

Chaque année, nous accueillons en moyenne **350 000 visiteurs** dans nos expositions. Notre public est très varié et comporte **55%** de familles avec enfants, **35%** de groupes scolaires et **10%** d'adultes.

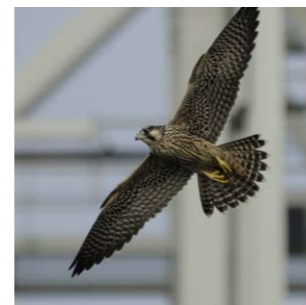

Qui voulons-nous toucher ?

Le profil des visiteurs individuels de notre Muséum
(étude faite en mai 2008) :

- > 61 % des répondants sont des femmes
- > 66 % sont âgés entre 25 et 44 ans
- > 77 % possèdent un diplôme d'enseignement supérieur (universitaire ou non)
- > 77 % sont actifs professionnellement
- > 75 % sont belges, 25 % viennent de l'étranger

Parmi les visiteurs de Belgique :

- > 40 % viennent de Flandre
- > 33 % de Bruxelles
- > 27 % de Wallonie
- > 84 % des visiteurs individuels sont venus avec des enfants :
 - 63 % accompagnés d'adultes et d'enfants et
 - 21 % accompagnés d'enfants uniquement.

Nous souhaitons aussi toucher un public plus large qui ne vient pas forcément dans les musées, en proposant des activités "hors les murs". C'est pourquoi des activités grand public comme l'Almanach, le Pollen PicNic ou le Biogéosafari ont été développés.



2010

Année internationale de la Biodiversité



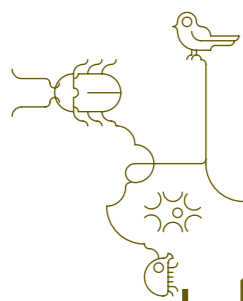

2010

Stopper la perte de biodiversité

Dix-sept ans après la signature de la Convention sur la diversité biologique (Rio, 1992), la perte de biodiversité est enfin reconnue comme une menace majeure pour la planète. Les gouvernements du monde entier se sont engagés à assurer une forte réduction du rythme actuel de perte de biodiversité d'ici 2010.

Un vrai challenge pour nous tous !

2010 a été proclamée "Année internationale de la Biodiversité" par l'ONU. Cette année est un véritable défi pour tous les habitants de notre planète confrontés à un défi de taille: l'urgence d'arrêter la perte de biodiversité, compte tenu de son rôle vital pour le bien-être humain.

Une opportunité pour la Belgique et l'Institut royal des Sciences naturelles

L'année 2010 sera particulièrement importante pour la Belgique: tous les signataires de la Convention sur la diversité biologique rendront des comptes sur l'objectif 2010 et décideront ensemble des actions futures lors de la dixième Conférence des Parties à la CDB qui se tiendra en octobre 2010 à Nagoya (Japon). En tant que Président en exercice, la Belgique représentera l'Union Européenne et jouera donc un rôle de premier plan.

Une année thématique: biodiversité 2010

Pour l'Institut et son Muséum, il s'agit d'un engagement fort à tous niveaux: recherche, collections, expertise scientifique, activités pour le grand public... Dans le cadre de cette année thématique un large programme d'activités destinées à différents publics sera mis en place.

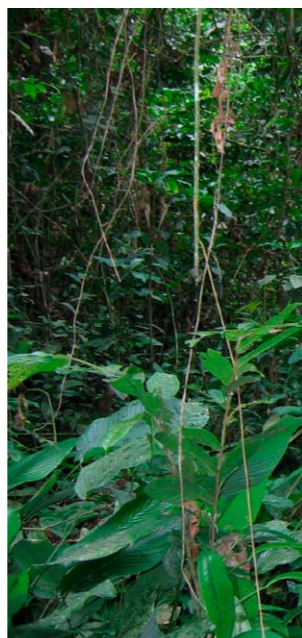
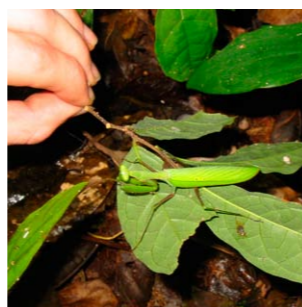
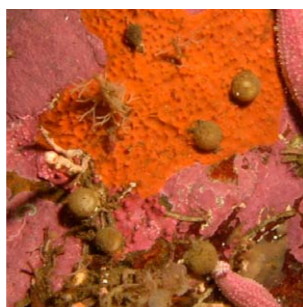

L'Institut et son Muséum

L'Institut royal des Sciences naturelles de Belgique a été fondé en 1846. Ses scientifiques sont actifs dans de nombreux domaines tels que la paléontologie, la biologie, l'écologie, la génétique, la géologie et l'océanographie. Il constitue aujourd'hui **une référence en matière d'étude de la biodiversité**. Il fait partie de la Politique Scientifique Fédérale.

Avec ses 37 millions de spécimens (dont une sélection est exposée dans le Muséum), l'Institut possède la 3^e plus grande collection de sciences naturelles d'Europe, après Paris et Londres. Il jouit aussi d'une reconnaissance mondiale pour ses pièces uniques au monde. Vous y trouverez notamment la fameuse collection d'**Iguanodons de Bernissart**, mais aussi le **squelette de l'homme de Spy**, la fabuleuse **collection de coquillages Dautzenberg**, ainsi que de nombreuses baleines fossiles et contemporaines.

Le Muséum, situé au cœur du quartier européen, accomplit une des missions majeures de l'Institut, la **diffusion des connaissances vers un large public**. Une grande partie de ses salles a été récemment rénovée, avec l'ouverture de **la plus grande Galerie de Dinosaures en Europe**, et une **Galerie de l'Évolution** qui fait référence. Cette diffusion se fait également à travers nos expositions temporaires, nos activités éducatives, notre site web et nos publications.

Programme des activités

POUR LE GRAND PUBLIC

DÈS À PRÉSENT La Campagne d'engagement "Je donne vie à ma planète"

Jeunes et moins jeunes sont invités à devenir des acteurs clés de la préservation de la biodiversité. Sur le site internet <http://vip.biodiv.be>, ils peuvent choisir comment donner vie à la planète et faire connaître cet engagement... au monde entier !

17.11.2009 La journée de lancement de l'année "Biodiversité 2010"

- événement presse + VIPs, séance académique sur la Biodiversité et le programme de l'année,
- présentation de l'Almanach de la Biodiversité,
- stands d'information: un avant-goût des rendez-vous de l'année 2010
- lancement site web Biodiversité 2010

Almanach de la Biodiversité

Ce calendrier perpétuel reprend **366 gestes** répondant tous à la même question: "**que pouvons-nous faire chacun à notre niveau et au quotidien pour la biodiversité ?**" Il contient de nombreux conseils sur différents thèmes de la vie quotidienne et des suggestions pour des activités d'observation de la biodiversité, des propositions de bricolages...

02.2010 L'exposition Dautzenberg

La collection Dautzenberg est constituée de 4 500 000 coquillages dont certains sont très rares. Elle a fasciné Emmanuel Berry, un artiste photographe, qui en a fait de magnifiques clichés. Ceux-ci seront présentés dans une exposition qui conjugue art et science. Une occasion unique de découvrir une collection rarement montrée.

03.2010 L'atelier itinérant "La biodiversité à Bruxelles"

Cet atelier s'adresse plus particulièrement aux élèves (enfants de 6 à 12 ans) de la Région de Bruxelles-Capitale. Il est développé en partenariat avec Bruxelles Environnement et bénéficie du soutien de la Région de Bruxelles-Capitale. Son lancement est prévu en mars 2010 au Muséum. Il circulera ensuite dans les écoles de la région bruxelloise.

05.2010 Le Biogéosafari

Ce safari urbain se présente sous la forme d'une promenade-découverte à travers Bruxelles. Il s'appuie sur des technologies de géolocalisation. Un moyen original de découvrir la richesse de Bruxelles sur le plan de la biodiversité.

07.2010

Le "POLLEN PICNIC" (sous réserve)

Que ferions-nous sans café, sans coton, sans légumes, sans fruits ? Or tous ces produits, nous les devons aux abeilles et autres pollinisateurs. Un grand pique-nique, associé à toute une série d'animations sur le thème de la pollinisation, se tiendra le **mercredi 7 juillet 2010** dans le parc à l'arrière du Muséum.

22.07 > 15.09.2010

Science au Palais : Par delà nature et culture (une exposition au Palais royal)

Quatre musées fédéraux – le Musée des Beaux-Arts, le Musée d'Art et d'Histoire, le Musée d'Afrique centrale, le Muséum des Sciences naturelles – réunissent leurs collections pour parcourir les civilisations et montrer toute la variété des rapports entre l'homme et l'animal. Et si la culture était le moyen de changer notre regard sur la nature ?

10.2010 La Galerie de la Biodiversité en ville

La nouvelle Galerie de la Biodiversité en ville sera le point d'orgue de l'année de la biodiversité. Partant du constat que d'ici la fin du siècle près de 80% de la population mondiale vivra dans les villes, l'exposition explore les principaux concepts qui définissent l'étude et la conservation de la Biodiversité en les appliquant au milieu urbain.

POUR LES SCIENTIFIQUES

RECHERCHE COOPÉRATION AU DÉVELOPPEMENT

- **Expédition "Congo River 2010"** mars – avril 2010 en RDC (sous réserve)
- **Registre des espèces belges** autour du 22 mai 2010
- **10^e conférence des Parties à la Convention sur la diversité biologique** 18 > 29 octobre 2010 à Nagoya, Japon
- **Réunion "Future visions for biodiversity"** fin 2010 à Bruxelles (sous réserve).